Infos municipales été 2019 **N°14**

Vivre à chabreloche

Chabreloche

A ne pas manquer cet été dans notre commune

Sur le chemin des Issards au printemps

Edito

Voici venu juillet et notre bulletin intermédiaire qui sera le dernier de ce mandat. Vous y trouverez des informations municipales utiles pour cet été en attendant le prochain bulletin 2019. Nous vous proposons comme chaque été une petite balade dans un de nos villages, cette année, nous allons découvrir le villages des Issards.

Des découvertes à faire en juillet avec l'exposition de photos sur les oiseaux d'eau et le concert du 20 juillet à la salle Fernand-Bernard.

Nous vous communiquons toutes les coordonnées des praticiens de santé de la nouvelle maison médicale. Le marché du mercredi matin vous attend pour des moments conviviaux et gourmands.

Quand vous lirez ces lignes, la Saint-Jean nous aura à nouveau tous réunis dans un esprit de fête et de convivialité, et je remercie les conseillers municipaux et les associations qui se mobilisent pour cette manifestation à laquelle nous sommes tous très attachés.

Cette année, le fleurissement du bourg a été réalisé par deux conseillères municipales, Claudine et Stéphanie, et trois employés communaux, Julien,Thierry et Dominique, merci à tous.

Bon été à toutes et à tous,

Votre maire, Christian Genest

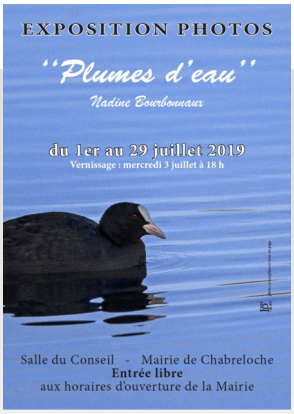

Exposition photos **PLUMES D'EAU** par Nadine Bourbonnaux

Hérons, grèbes, cormorans, foulques, aigrettes … :

des oiseaux photographiés à Iloa et sur les bords de l'Allier

À la mairie aux heures d'ouverture du 1er au 29 juillet

Samedi 20 juillet salle Fernand-Bernard 20h30

En Arménie

Concert par le quatuor Toumanian Mek

Musiques classiques et traditionnelles arméniennes

David Haroutunian, premier violon, Clara Jaszczyszyn, second violon, Etienne Tavitian, alto, Jennifer Hardy, violoncelle avec la participation exceptionnelle de Dan Gharibian

Concerts de Vollore

Places numérotées : plein tarif 20€ tarif réduit 15€

Placement libre : plein tarif : 15€ tarif réduit : 10€

En ligne sur le site : www.concertsdevollore.fr Paiement en ligne sécurisé jusqu'au jour du concert. Ou Bureau d'information du Celles-sur-Durolle, Pont-de-Celles - 63 250 Celles-sur-Durolle 04 63 62 3000

Ou billetterie sur place le jour du concert

Les Issards

Le nom **Issards** (attesté en 1397: Yssars) vient du bas latin *exsartum* : terrain défriché par essartage, qui consiste à couper les arbres, les taillis et les ronces puis à les brûler. Le XIIIème siècle a été le grand siècle de cette pratique en raison de l'accroissement de la population. De nombreux noms de lieux et de familles proviennent de cette racine.

Pour découvrir ce petit village dans la verdure, prenez à droite sur la route des Sagnes quand vous verrez le panneau…

Une maison typiquement forézienne

Actuellement **une douzaine de foyers** y vivent, soit une vingtaine de personnes, bien loin des 14 foyers comptant 50 personnes entre les deux guerres. Une des plus anciennes habitantes des Issards nous a confié ses souvenirs.

La rue principale

Le village était peuplé de **paysans-couteliers** : les gens avaient deux vaches ou un peu plus, (par exemple les Barges qui avaient la plus grosse ferme), et ils faisaient du montage de couteaux à domicile, ou du polissage. Monsieur Tarrerias faisait des ciseaux. Les femmes pouvaient faire du travail à domicile pour la fabrique d'ours en peluche Chambriard. On allait **le mercredi matin au marché à Chabreloche**, sous la halle, vendre le beurre, les fromages, les pommes de terre, les volailles ; les habitués (ou « abonnés ») étaient servis les premiers. La coutellerie fonctionnait grâce à un **« commissionnaire »** qui le lundi descendait chez les patrons de Thiers le travail fait et en ramenait d'autre à faire pour la semaine suivante. Il faisait aussi office de « taxi » si on avait besoin d'aller en ville. Autrement, on allait à Thiers de temps en temps pour les gros achats, plutôt en train. On allait à Chabreloche à pied, à l'école tous les jours, à la messe le dimanche et pour les petites courses chez les commerçants (chez Carton, chez Gaillat, chez la Mélina …).

La fontaine des Barges

Le lavoir

Les Issards ont eu **l'électricité** avant tout le monde (dans les années 20), grâce à Pierre Carton, et l'eau est arrivée aussi l'hiver 1957-1958, le village avait autofinancé les travaux en vendant des bois ; on est allé chercher le bac de la fontaine à Pont-de-Dore avec des bœufs.

Avant, tout le monde se connaissait, on allait chez les uns et les autres, le soir, pour veiller un moment après le repas. On se retrouvait au **lavoir** qui a servi jusqu'à assez récemment, au **four** où on faisait cuire le pain tous les 15 jours (plus souvent pendant la guerre). Il y avait **un café** chez les Barges où l'on dansait, jouait aux cartes et aux quilles. Maintenant ce n'est plus le même monde, on ne se connaît pas, il y a beaucoup d'étrangers et de résidences secondaires. On ne fait plus la fête du village.

Fontaine de 1946

Heureusement des retraités sont venus s'installer et redonnent de la vie. Il y a aussi deux enfants d'âge scolaire.

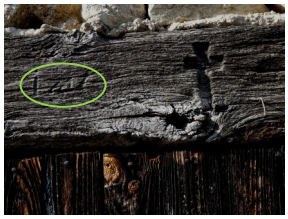

Témoignages du bâti d'autrefois, sur la photo de droite on lit la date : 1747.

Le marché

L'été, le marché du mercredi matin reprend des couleurs et accueille les chalands qui y trouvent des produits frais ainsi que le plaisir de rencontrer des connaissances et de faire la causette. Ci-dessous, gros plan sur **le Cantalou.**

Depuis la création du marché hebdomadaire il y a quatre ans, sur la commune de Chabreloche, Jean-Luc THENOT en qualité de fromager pour la maison « Le Cantalou » est resté fidèle à son poste aussi bien pendant la période estivale que lors des matinées hivernales. Avec son camion ambulant, bravant toutes les conditions climatiques, en provenance d'Olliergues, Jean-Luc a su par son professionnalisme et sa sympathie, se forger une solide clientèle constante sur ce marché. La société fromagère pour laquelle il travaille est basée à Olliergues où Mme Labertrandrie, sa responsable, gère une cave d'affinage et un magasin ouvert du lundi matin au dimanche midi. Les deux camions de sa société sont présents sur plusieurs autres marchés locaux comme Vertolaye, Thiers, Ambert, ou Marsac en Livradois.... Dans son camion, vous pourrez trouver aussi bien des grands classiques auvergnats tels que le Cantal, le Saint Nectaire, le Bleu d'Auvergne ou les Fourmes mais aussi des fromages en provenance d'autres régions comme le Roquefort d'Aveyron ou l'Abondance de Savoie.... Sa singularité est aussi de proposer des fromages de petits producteurs comme du chèvre des Combrailles ou de Saint-Anthème.... Proposant des fromages d'une régularité constante, de bonne qualité, Le Cantalou est fier de faire vivre ce marché toute l'année et vous réservera cet été encore son meilleur accueil les mercredis matins. *(Interview Isabelle Perrin)*

Maison médicale

Praticiens exerçant à la maison médicale ***rue du groupe scolaire*** *:*

Docteur Radu MOISA médecin généraliste consultations sur RV tél. 04 73 94 43 08

Docteur Sylvie DUMOUSSET chirurgien dentiste consultations sur RV tél. 04 73 94 20 72

Docteur Daniela GAGEANU chirurgien dentiste consultations sur RV tél. 04 73 94 20 72

Béatrice PARRAIN infirmière DE soins à domicile et au cabinet tél. 04 73 94 27 63

Floriane COUDERT infirmière DE soins à domicile et au cabinet tél. 06 26 51 46 30

Mathilde SAINT-JOANIS infirmière DE soins à domicile et au cabinet tél. 06 62 58 60 51

Corine ROSE infirmière DE soins à domicile et au cabinet tél. 04 73 94 28 94/06 15 42 91 41

Marie CUBIZOLLES infirmière DE soins à domicile et au cabinet tél. 06 82 99 57 34

Céline DESSEIGNE pédicure-podologue DE soins à domicile et au cabinet tél. 04 77 65 04 92

Mireille MANCEAU masseur kinésithérapeute DE sur RV au cabinet et à domicile tél. 06 75 69 14 90

Léa MARAFICO masseur kinésithérapeute DE sur RV au cabinet et à domicile tél. 06 23 99 56 69

Edith PORTEJOIE ostéopathe DO consultations sur RV tél. 07 72 88 73 73

Tiane FERON sage-femme DE tél. 06 69 71 45 18

Et **Ambulances-taxis-VINCENT** tél. 04 73 94 40 58

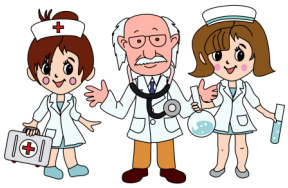

Des activités sympas pour les jeunes et les toujours jeunes

Le mardi après-midi de 14h à 17h les anciens se retrouvent pour des jeux à la salle de l'ancienne bibliothèque, 23 bis rue de Clermont.

Le mercredi à 10h les séniors peuvent se retrouver salle du foot pour le départ d'une marche d'une heure environ.

Vous avez envie d'un moment de détente et de rigolade ?

ALORS REJOIGNEZ NOUS !!

L'Association Escale jeux a créé depuis janvier 2019 un club jeu.

Les adhérents ados-adultes (plus de 12 ans) se retrouvent **tous les vendredis à partir de 19h30** (vous venez à l'heure qui vous convient).

Le rendez-vous des jeunes entre 8 et 12 ans se fait **le samedi matin à partir de 10h jusqu'à midi**.

Divers jeux vous attendent Ambiance, Stratégie, coopératif, parties courtes ou longues.

A l'ancienne blibliothèque , 23bis rue de Clermont.. Bonne Ambiance assurée.

Pour plus de renseignements contacter Annie 06 68 14 94 41 escale.jeux@gmail.com

Plan d'eau

Le plan d'eau communal est ouvert tout l'été. Pique-nique, jeux de boules, baignade non surveillée.

La Source propose entre autres activités 4 séjours et 4 sorties (le Pal / Courzieux / Accrobranche / Catamaran)

Renseignements et inscriptions :
0473942914 - alsharconsat@cctdm.fr

Travaux effectués récemment : pose de panneaux de limitation de vitesse à 30km/h dans la traversée de la Croix-du-Poyet et de la Trappe ; les passages piétons de la traversée du bourg ont été repeints.

Travaux prévus cet été :

Goudronnage du chemin du Bregeat et du chemin du Marais de la route départementale à l'usine Néron ; dans la traversée du bourg *pose de câbles* pour compter les véhicules et évaluer le respect de la limitation de vitesse à 50km/h.

Compteurs Linky : les compteurs seront posés chez les particuliers par l'entreprise Solution 30 à partir d'octobre 2019, un courrier avec les informations utiles sera adressé à tous les foyers par cette entreprise à la mi-août .

Agenda de rentrée

Foire des colporteurs :

Samedi 31 août

Rentrée des classes :

Lundi 2 septembre

Bibliothèque municipale

La bibliothèque sera **ouverte en juillet** le mercredi de 14h30 à 16h30 et le samedi de 10h30 à 12h.
Elle sera **fermée en août**.

Réouverture le **mercredi 4 septembre 14h30**

Responsable de la publication : Christian Genest

Rédaction, mise en pages, photos : Mireille Carton

Imprimerie : le Point Thiers